

**Anmeldung:** IQ-Consult gGmbH  
Projekt ABI-NRW  
Hans-Böckler-Straße 39  
40476 Düsseldorf  
Tel.: 0211 / 4301 - 372  
Fax: 0211 / 4301 - 500  
E-Mail: marianne.giesert@iq-consult.de

**Rückmeldung bitte bis 01. Juni 2004**

**Veranstaltungsnummer:** 10403 0071

Name, Vorname \_\_\_\_\_  
Beruf / Funktion \_\_\_\_\_

**Anschrift, privat:**

Straße \_\_\_\_\_  
PLZ, Ort \_\_\_\_\_  
Telefon \_\_\_\_\_ Fax \_\_\_\_\_  
E-Mail \_\_\_\_\_

**Anschrift, dienstlich:**

Straße \_\_\_\_\_  
PLZ, Ort \_\_\_\_\_  
Telefon \_\_\_\_\_ Fax \_\_\_\_\_  
E-Mail \_\_\_\_\_

- Nehme teil
- Nehme nicht teil
- Bin an weiteren Veranstaltungen interessiert

Datum \_\_\_\_\_ Unterschrift \_\_\_\_\_

# Arbeitsfähigkeit 2010

Was können wir tun,  
damit Sie gesund bleiben?

**Abschlussveranstaltung eines Projektes zur  
Erhaltung, Förderung und Entwicklung der  
Arbeitsfähigkeit**

**07. Juli 2004 in Düsseldorf**

im Ministerium für Wirtschaft und Arbeit des Landes  
Nordrhein-Westfalen, Horionplatz 1, 40213 Düsseldorf

Die Veranstaltung wird durchgeführt von der  
IQ-Consult gGmbH und dem Ministerium für Wirtschaft und  
Arbeit des Landes Nordrhein-Westfalen

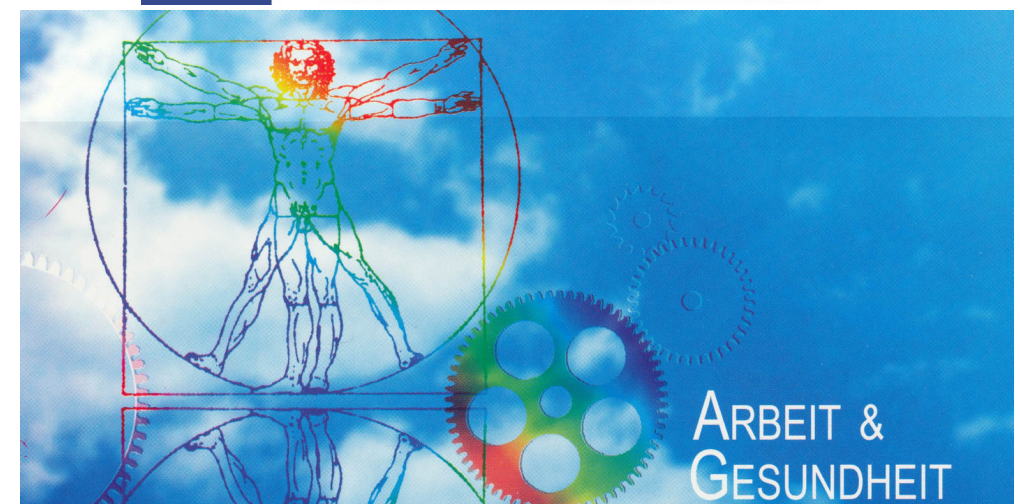

## Zum Projekt

Das ABI-NRW-Projekt wird mit drei Kooperationsbetrieben durchgeführt: einem Pharmaunternehmen, einer Bäckerei und den Verkaufsfilialen von Malzer's Backstube. In den jeweiligen Betrieben wurde eine Analyse der Arbeitsfähigkeit der Beschäftigten vorgenommen und Maßnahmen zur Entlastung der Beschäftigten entwickelt und umgesetzt.

Gemeinsam mit dem Projektteam hat das Gremium der jeweiligen Steuerkreise, zusammengesetzt aus den inner- und außerbetrieblichen Akteuren, in den Betrieben einzelne Maßnahmen im Bereich Sicherheit und Gesundheit erarbeitet, durchgeführt und als kontinuierlichen Prozess weitergeführt. Alle Kooperationspartner aus dem Steuerkreis innerhalb des Betriebes Malzer's Backstube werden im Rahmen dieser Veranstaltung exemplarisch über die von Ihnen eingebrachten Maßnahmen zur Erhaltung, Förderung und Entwicklung der Arbeitsfähigkeit der Beschäftigten berichten. Umfassende und grundlegende Ergebnisse stellt das Projektteam vor. Am Nachmittag besteht die Möglichkeit, in verschiedenen Arbeitsgruppen, das Projekt intensiver aus der Sicht der Kooperationspartner kennen und verstehen zu lernen und an der Abschlussdiskussion teilzunehmen.

Die Moderation des Workshops übernimmt Marianne Giesert, IQ-Consult gGmbH.

## Programm

- 10:00 Uhr **Begrüßung und Eröffnung**  
Dr. Gottfried Richenhagen  
Ministerium für Wirtschaft und Arbeit des Landes NRW
- 10:15 Uhr **Die Arbeitsfähigkeit der Beschäftigten ist die Basis für erfolgreiche Unternehmen!**  
ABI-NRW-Team, Marianne Giesert, Dr. Jürgen Tempel,  
Felix Koch, IQ-Consult gGmbH
- 11:05 Uhr **Verbesserung der Arbeitsfähigkeit im Hause Malzer's Backstube**  
Hans-Joachim Scherpel, Malzer's Backstube,  
Geschäftsinhaber

- 11:20 Uhr **Betriebliche Gesundheitsförderung durch konstruktive Zusammenarbeit**  
Ruth Heimann, Malzer's Backstube,  
Betriebsratsvorsitzende
- 11:30 Uhr **Einbindung der Sicherheitsfachkraft in die Planungsphase des Neubaus**  
Peter Wellbrinck, Sicherheitsfachkraft
- 11:40 Uhr **Projekt Arbeitsfähigkeit 2010 – Praktische Umsetzung aus der Sicht der Arbeitsmedizin**  
Dr. Monika Stichert, Arbeitsmedizinerin
- 11:50 Uhr **Fachkompetente Unterstützung bei der Durchführung der Gefährdungsbeurteilung**  
Gudrun Stecher, Staatliches Amt für Arbeitsschutz  
Recklinghausen
- 12:00 Uhr **Erfahrungen mit dem Sturzparcours im Betrieb**  
Thomas Real, Berufgenossenschaft Nahrungsmittel und  
Gaststätten, Technischer Aufsichtsbeamter
- 12:10 Uhr **Gelebte Gesundheitsförderung**  
Karin Jöhning, IKK Westfalen, Gesundheitsmanagerin
- 12:20 Uhr **Arbeit muss auch Spaß machen können!**  
Friedrich Neumann, Gewerkschaft  
Nahrung-Genuss-Gaststätten
- 12:30 Uhr Pause
- ab 13:30 Uhr **Diskussion in Arbeitsgruppen zu folgenden Themen:**
1. das ABI-NRW-Konzept
  2. Projekterfahrungen aus der Sicht des Unternehmens
  3. aus der Sicht der Beschäftigten und des Betriebsrates
  4. aus der Sicht der Sicherheitsfachkraft und der Arbeitsmedizinerin
- von 15:00  
bis 16:00 Uhr **Abschlussdiskussion**
- Als Überraschung haben wir ein kleines Rahmenprogramm für Sie vorbereitet.